Gymnase Yverdon

2024-2025

canton de vaud

LIBERTÉ ET PATRIE

Gymnase d'Yverdon 2024-2025

Imprimé au Centre d'édition de l'Etat de Vaud

Papier 100% recyclé

Impressions : 650 exemplaires
Photographies : Diego Domeniconi, Joël Chautems
Graphisme et mise en page : Joël Chautems

Table des matières

Bienvenue au Gymnase d'Yverdon 3

1. Éditorial 4
2. Conseil de Direction 6
3. Secrétariat 9

Construire le savoir 11

4. Filières de formation 12
5. Liste des enseignant·e·s 13
   - 5.1. Maîtrise de classe 20
6. Bibliothèque 23
7. Informatique et audiovisuel 25

Développer la créativité 27

8. Durabilité au Gymnase d'Yverdon 28
   - 8.1. Pourquoi aborder la durabilité au Gymnase ? 28
   - 8.2. Quels sont les engagements du Gymnase d'Yverdon en matière de durabilité ? 28
   - 8.3. La ressourcerie du gymnase : la Verrière 29
   - 8.4. Comment s'engager pour la durabilité ? 30
9. Comité des élèves 33
10. LGBTIQ 34
    - 10.1. Ohana 34
    - 10.2. Rejoignez Ohana : le groupe LGBTIQ d'Yverdon pour les jeunes engagé.e.x.s ! 34
    - 10.3. Maître·sse·s allié·e·s pour les questions LGBTIQ 35
11. Elikya 36
12. Festivals et évènements 38
    - 12.1. Festival de Noël 38
    - 12.2. Nuit du cinéma 38
13. Gymnase en fête 39
    - 13.3. Exposition d'art visuel, concours littéraire et TM en 5 minutes 39
    - 13.4. 50 ans du Gymnase d'Yverdon 41

Cultiver la bienveillance 45

14. Équipe PSPS 47
    - 14.1. Service de santé 48
    - 14.2. Médiation 49
    - 14.3. Orientation scolaire et professionnelle 50
    - 14.4. Délégué·e·s PSPS 51
15. Psychologue 52
16. Dispositif de travail social 53
17. Besoins particuliers 54
18. Coup de Pouce 55

Informations pratiques 57

19. Réfectoire et cafétéria 59
20. Bâtiments 60
21. Conciergerie 61
22. Finances, assurances responsabilités 62
    - 22.1. Écolage 62
    - 22.2. Bourses d'étude 62
    - 22.3. Taxe d'inscription 62
    - 22.4. Assurances, obligations 62
    - 22.5. Majorité civile 62
23. Calendrier 63
    - 23.1. Horaire journalier 64
    - 23.2. Rattrapages de travaux écrits 65
    - 23.3. Vacances scolaires 66
    - 23.4. Semaine spéciale 66
    - 23.5. Cours facultatifs 66
24. Réglement interne 66

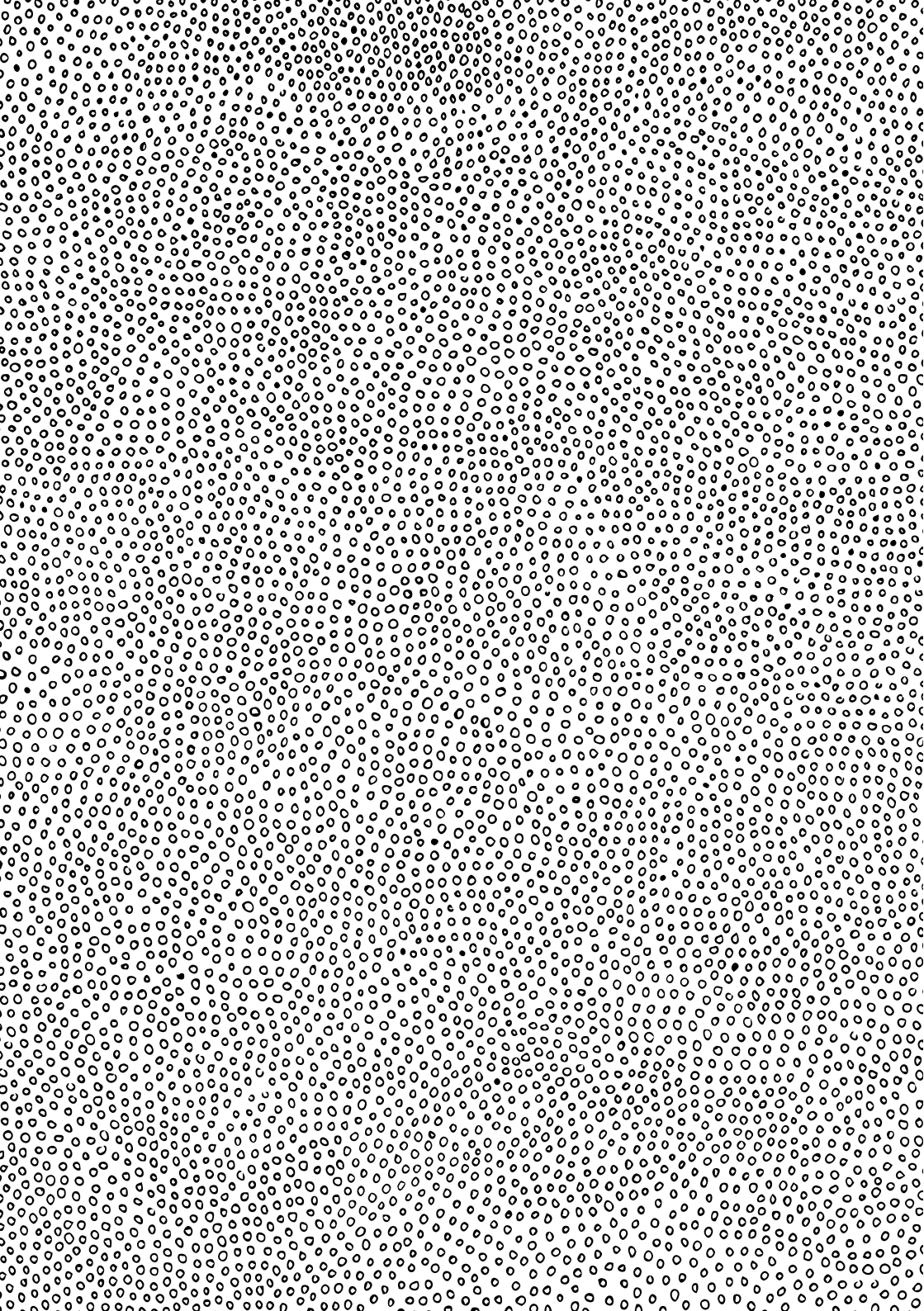

Bienvenue au Gymnase d’Yverdon

1. Éditorial

Le gymnase d'Yverdon accueille quelques 1400 élèves encadré·e·s par une équipe de 170 professionnel·le·s. C'est un lieu d'études où les élèves poursuivent leur formation pour préparer la suite de leur parcours, dans le monde professionnel, au sein des écoles supérieures, des universités ou des hautes écoles.

C'est également un lieu de vie où nous souhaitons cultiver des relations interpersonnelles bienveillantes, développer la créativité et nous engager dans la durabilité.

Nous vivons ces valeurs au travers de nombreux projets menés par des élèves et enseignant·e·s engagé·e·s. Il en est ainsi des dix plans d'action de l'Agenda 2030, de la participation aux joutes oratoires et au Roman des Romands, de la Nuit du cinéma, des camps sportifs et voyages d'études, du festival du film historique, des échanges linguistiques, de la semaine contre les discriminations homophobes, exemples parmi tant d'autres.
Nous les vivons dans un cadre exceptionnel, au sein d'un parc qui domine le lac de Neuchâtel, au cœur du Nord vaudois.

Cette brochure en est le reflet, conçue pour faciliter votre repérage dans notre fonctionnement. De nombreuses informations sont également présentées sur le site Internet que nous vous invitons à consulter régulièrement à l'adresse suivante :

www.gymnase-yverdon.ch

Nous souhaitons à nos élèves une année scolaire belle et riche, dense des nouveaux savoirs acquis, des rencontres et des expériences de vie qui donnent toute leur saveur à ces années si fondamentales dans la construction de l'identité.

Anne Fournand, Directrice

2. Conseil de Direction

Anne Fournand
Directrice

Corinne Gonzalez, directrice suppléante
Administration, organisation, planification

corinne.gonzalez@vd.ch

Sandrine Amy, doyenne
Soutien à la formation

3C, 4MSOP
sandrine.amy@vd.ch

Laurent Gemelli, doyen
Éducation numérique et école de commerce
1E, 2E, 3M01 à 3M10
laurent.gemelli@vd.ch

Mélanie Perret, doyenne
Pédagogie

2M, 3M11 à 3M13
melanie.perret@vd.ch

Mireille Tissot-Daguette, doyenne
Événements et durabilité
1C, 4MS (SA, CI)
mireille.tissot-daguette@vd.ch

Joëlle Vollenweider, doyenne
Accompagnement professionnel

2C, 3E, 4E
joelle.vollenweider@vd.ch

Julien Wicki, doyen
Affaires culturelles
1M, 4AS, 4MSTS
julien.wicki@vd.ch

3. Secrétariat

Ouvert du lundi au vendredi de 7h30 à 12h00 et de 13h00 à 16h40.

024 557 69 69
secretariat.gyv@vd.ch

Vanessa Bioley, secrétaire de direction a.i.
vanessa.bioley@vd.ch

Francesca Blanco, secrétaire
francesca.blanco@vd.ch

Isabelle Caluwaerts, secrétaire
isabelle.caluwaerts@vd.ch

Gabriel De Lima, secétaire
gabriel.de-lima@vd.ch

Savetka Malinova, apprentie
malinova.savetka@vd.ch

De gauche à droite : Vanessa Bioley, Francesca Blanco, Gabriel De Lima, Isabelle Caluwaerts, Savetka Malinova

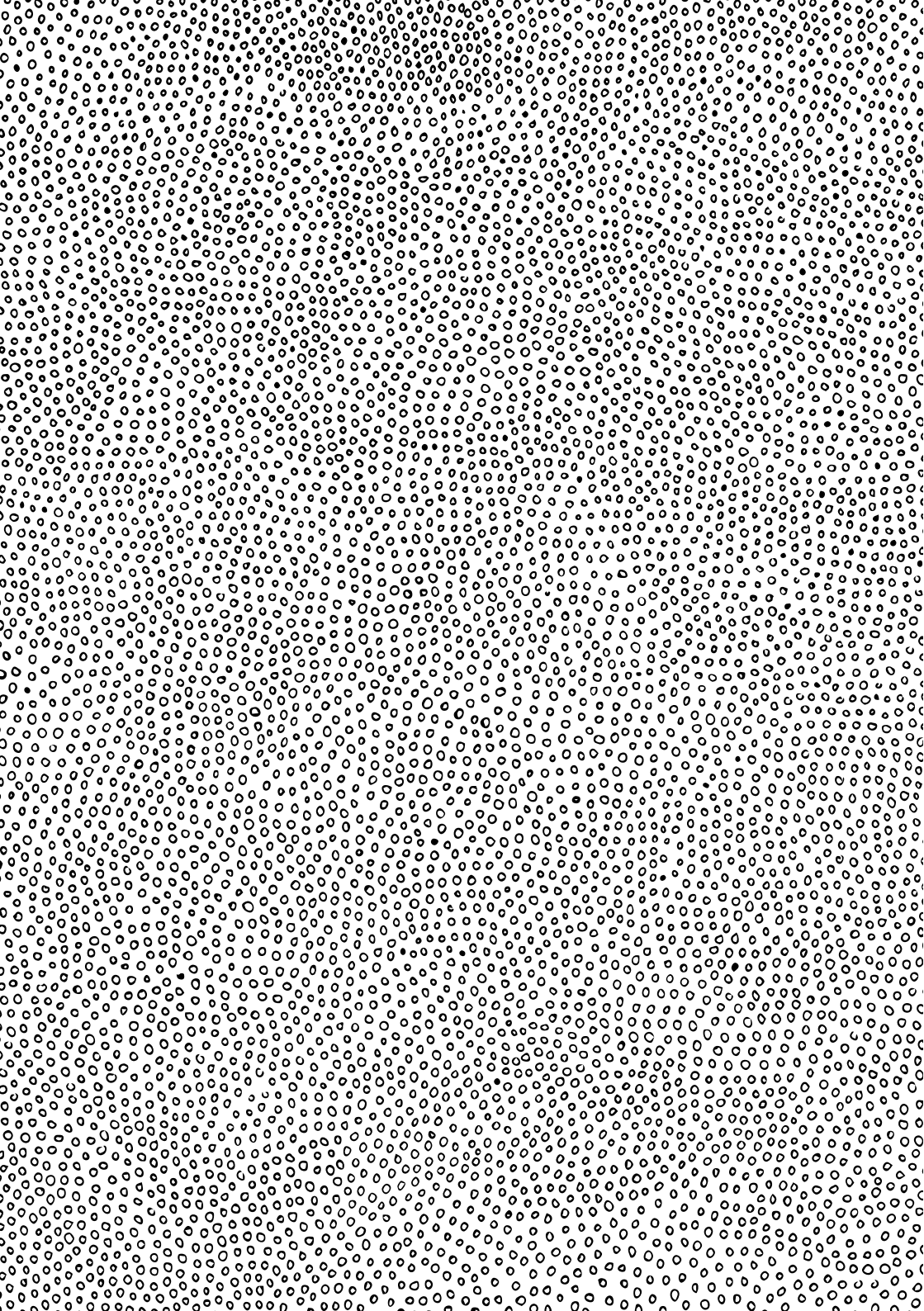

Construire le savoir

4. Filières de formation

Le Gymnase d'Yverdon offre trois filières d'études :

- École de maturité
- École de commerce
- École de culture générale

  En complément de l'École de culture générale, le Gymnase d'Yverdon délivre des maturités spécialisées :

  - La maturité spécialisée travail social (MSTS)
  - La maturité spécialisée arts et design (MSAD)
  - La maturité spécialisée santé (MSSA)
  - La maturité spécialisée orientation pédagogie (MSOP)
  - La maturité spécialisée communication et information (MSCI)

5. Liste des enseignant·e·s

	Nom, prénom	Branche·s enseignée·s	Maîtrise
A	AEBERHARD Rodolphe rodolphe.aeberhard@eduvaud.ch	Français	2C3
	AMY Sandrine sandrine.amy@vd.ch	Allemand Doyenne	
	ANTHAMATTEN Jennifer jennifer.anthamatten@eduvaud.ch	Informatique, Physique	
	ARDIA Franco franco.ardia@eduvaud.ch	Italien	
B	BARELLI Stéphane stephane.barelli@eduvaud.ch	Éthique et culture religieuse	
	BELLÉE Violaine violaine.bellee@eduvaud.ch	Informatique, Physique	1C3
	BELMONT Brigitte brigitte.belmont@eduvaud.ch	Anglais	1M07
	BERNEY Raphaël raphael.berney@eduvaud.ch	Psychologie Chef de file de psychologie	
	BERTOLETTI Daniele daniele.bertoletti@eduvaud.ch	Italien Chef de file d'italien	
	BESUCHET Olivier olivier.besuchet@eduvaud.ch	Français	1M10
	BEZ Camille camille.bez@eduvaud.ch	Musique Choeur	
	BONZON Marc marc.bonzon@eduvaud.ch	Histoire, Sociologie Chef de file de sociologie	2C5
	BOUBERTAKH Oualid oualid.boubertakh@eduvaud.ch	Chimie	1C5
	BOVEY Muriel muriel.bovey@eduvaud.ch	Français, Latin Cheffe de file de latin	2M04
	BOY DE LA TOUR Nathalie nathalie.boyde@eduvaud.ch	Allemand	3C1
	BURNAND Gilles gilles.burnand@eduvaud.ch	Anglais	
C	CALDELARI GUEX Daniela daniela.caldelari@eduvaud.ch	Biologie, Chimie	
	CAMAJ Besiana besiana.camaj@eduvaud.ch	Français, Philosophie	1M05
	CAPUANO HERRERO Tony tony.capuano@eduvaud.ch	Allemand	1C6
	CARRARD Olivier olivier.carrard@eduvaud.ch	Français, Histoire Chef de file d'histoire	
	CERBAN Tania tania.cerban@eduvaud.ch	Espagnol, Histoire	2M06

	Nom, prénom	Branche·s enseignée·s	Maîtrise
	CHAPPUIS ROLLE Amélie amelie.chappuis@eduvaud.ch	Anglais Cheffe de file d'anglais	
	CHAU VAN Catherine catherine.chau@eduvaud.ch	Biologie, Chimie	
	CHEVALIER Amaël amael.chevalier@eduvaud.ch	Biologie	
	CHEVALLEY Sébastien sebastien.chevalley@eduvaud.ch	Biologie	2M05
	CHRISTEN Noémie noemie.christen@eduvaud.ch	Philosophie	
	CHUARD Cristina cristina.chuard@eduvaud.ch	Économie et droit	
	COMTESSE Sébastien sebastien.comtesse@eduvaud.ch	Mathématiques	
	CUÉNOUD Vincent vincent.cuenoud1@eduvaud.ch	Géographie	
	CUTRUZZOLÀ Antonio antonio.cutruzzola@eduvaud.ch	Italien	
D	DE BARROS Pedro pedro.debarros@eduvaud.ch	Économie et droit, Informatique de gestion	2E2
	DE LAZZARI Valérie valerie.delazzari@eduvaud.ch	Allemand Cheffe de file d'allemand	3C4
	DEGAILLER Fabienne fabienne.degailler@eduvaud.ch	Économie et droit	
	DELMONICO Cédric cedric.delmonico@eduvaud.ch	Mathématiques Responsable informatique	3M01
	DEMIERRE Marc marc.demierre@eduvaud.ch	Musique Chef de file de musique	
	DENNIG Emilie emilie.dennig@eduvaud.ch	Mathématiques	3C6
	DI SPIRITO Davide davide.dispirito@eduvaud.ch	Musique	
	DIND Frédéric frederic.dind@eduvaud.ch	Biologie Chef de file de biologie Référent durabilité	
	DOMENICONI Diego diego.domeniconi@eduvaud.ch	Physique Chef de file de physique	
	DONZÉ Chantal chantal.donze@eduvaud.ch	Économie et droit, Informatique de gestion	
	DROMARD Arthur arthur.dromard@eduvaud.ch	Informatique, Physique Chef de file de physique	
	DUBOSSON Pauline pauline.dubosson@eduvaud.ch	Allemand	

	Nom, prénom	Branche·s enseignée·s	Maîtrise
	DUSSERRE-BRESSON Quentin quentin.dussere-bresson@eduvaud.ch	Géographie	
E	EICHENBERGER David david.eichenberger@eduvaud.ch	Mathématiques, Physique Chef de file de physique	2M01
F	FAVRE Guy guy.favre@eduvaud.ch	Informatique, Mathématiques	1M01
	FAVRE MAXWELL Claire claire.favre@eduvaud.ch	Anglais, Histoire de l'art	
	FERNANDES Telma telma.fernandes@eduvaud.ch	Mathématiques	4MSOP1
	FOLENS Anne anne.folens@eduvaud.ch	Mathématiques Tutrice des jeunes enseignant·e·s	3M12
	FREEMANTLE Damien damien.freemantle@eduvaud.ch	Sport	
G	GARCIA Elisabeth elisabeth.garcia@bluewin.ch	Informatique, Mathématiques	
	GASS Basil basil.gass@eduvaud.ch	Mathématiques Responsable informatique	
	GEISER Fabian fabian.geiser@eduvaud.ch	Sport	
	GEMELLI Laurent laurent.gemelli@vd.ch	Économie et droit Doyen	
	GÊTE Christophe christophe.gete@eduvaud.ch	Informatique	
	GILABERT Pascale pascale.gilabert@eduvaud.ch	Économie et droit	1C1
	GILLIARD Valérie valerie.gilliard@eduvaud.ch	Français	1C4
	GONZALEZ Corinne corinne.gonzalez@vd.ch	Mathématiques Directrice suppléante	
	GOOD Mathias mathias.good@eduvaud.ch	Arts visuels	
	GUBSER Fabian fabian.gubser@eduvaud.ch	Allemand	
	GUICHER COUDERC Nathalie nathalie.guicher@eduvaud.ch	Chimie Cheffe de file de chimie	
H	HILDBRAND Anne anne.hildbrand@eduvaud.ch	Arts visuels Cheffe de file d'arts visuels	

	Nom, prénom	Branche·s enseignée·s	Maîtrise
I	IBAO GANNY Anne-Flore anne-flore.ibao@eduvaud.ch	Chimie	2C1
	ISELY Olivier olivier.isely@eduvaud.ch	Mathématiques	
J	JAQUES Anne-Loyse anneloyse.jaques@eduvaud.ch	Arts visuels	
	JATON Antonin antonin.jaton@eduvaud.ch	Sport	
	JAUNIN Jérôme jerome.jaunin@eduvaud.ch	Biologie	
	JEANNERET Morgane morgane.jeanneret@eduvaud.ch	Géographie	4MSOP2
K	KESSLER Andreas andreas.kessler@eduvaud.ch	Allemand, Géographie	3M05
	KIENER Marc marc.kiener@eduvaud.ch	Français, Histoire Médiateur	1M03
	KLAEY Vanessa vanessa.klay@eduvaud.ch	Économie et droit, Bureautique	1E1
	KOLBERG Mike-Meinrad mikemeinrad.kolberg@eduvaud.ch	Anglais	
	KUNZ Nicolas nicolas.kunz@eduvaud.ch	Informatique, Physique Responsable informatique	
L	LABIDI Franziska franziska.labidi@eduvaud.ch	Allemand	
	LAYAZ Gaëtan gaetan.layaz@eduvaud.ch	Français, Philosophie	3E
	LAYDU Eric eric.laydu@eduvaud.ch	Mathématiques	
	LEAL Mauricio mauricio.leal@eduvaud.ch	Psychologie	
	LEHMANN Prisca prisca.lehmann@eduvaud.ch	Bureautique, Histoire, Histoire de l'art Référente culturelle	1M08
	LEUZINGER Marlène Anita marlene.leuzinger@eduvaud.ch	Anglais	1M13
	LOCATELLI Florence florence.locatelli@eduvaud.ch	Histoire	3M13
	LOCATELLI Paola paola.locatelli@eduvaud.ch	Anglais	
	LONGUEVILLE Sophie sophie.longueville@eduvaud.ch	Arts visuels	
M	MARGUERAT Fabien fabien.marguerat@eduvaud.ch	Sport	
	MARION Gilbert gilbert.marion@eduvaud.ch	Histoire et sciences des religions, Histoire	

	Nom, prénom	Branche·s enseignée·s	Maîtrise
	MARQUAND Yann yann.marquand@eduvaud.ch	Histoire, Philosophie	2M08
	MCKINLEY Nantana nantana.mckinlay@eduvaud.ch	Anglais	1M14
	MEIER Séverine severine.meier@eduvaud.ch	Anglais, Psychologie	
	MENTHA Arnaud arnaud.mentha@eduvaud.ch	Sport Chef de file du sport	
	MESNIL Thibault thibault.mesnil@eduvaud.ch	Sport	
	MIGY Benjamin benjamin.migy@eduvaud.ch	Économie et droit, Informatique de gestion Chef de file de bureautique, d'économie/gestion financière et informatique de gestion	2E1
	MIR Sami sami.mir@eduvaud.ch	Mathématiques	
	MIRABILE PACCAUD Catia catia.mirabile@eduvaud.ch	Mathématiques Chef de file des mathématiques	3C5
	MITIC Tanja tanja.mitic@eduvaud.ch	Allemand	3C3
	MOINAT Frédéric frederic.moinat@eduvaud.ch	Français, Philosophie Chef de file de philosophie	1M04
	MONACHON Nicolas nicolas.monachon@eduvaud.ch	Informatique, Géographie	1M11
	MOOSER Christian christian.mooser@eduvaud.ch	Histoire de l'art, Philosophie Chef de file d'histoire de l'art	
	MORAZ Alice alice.moraz@eduvaud.ch	Anglais	2C6
	MOURAD Sara sara.mourad@eduvaud.ch	Anglais	1C2
N	NAITO Baptiste baptiste.naito@eduvaud.ch	Français, Histoire	
	NEEMAN Elsa elsa.neeman@eduvaud.ch	Français, Philosophie	3M08
	NICOLE Jérôme jerome.nicole@eduvaud.ch	Anglais Délégué PSPS	
	NICOLET Nathalie nathalie.nicolet@eduvaud.ch	Sport	
	NICOLIER Mélissa melissa.nicolier@eduvaud.ch	Informatique, Mathématiques Cheffe de file d'informatique	
	NIZZOLA Carmen carmen.nizzola@eduvaud.ch	Histoire de l'art, Italien	
	NUSSBAUMER Johnny johnny.nussbaumer@eduvaud.ch	Chimie	

	Nom, prénom	Branche·s enseignée·s	Maîtrise
P	PERRET Amandine amandine.perret@eduvaud.ch	Allemand, Italien	2C2
	PERRET Mélanie melanie.perret@vd.ch	Allemand Doyenne	
	PERRET NAGUIB Delphine delphine.perret@eduvaud.ch	Économie et droit Déléguée PSPS	
	PETRESKA VON RITTER-ZAHONY Biljana biljana.petreska@eduvaud.ch	Informatique	
	PILLOUD Vadim vadim.pilloud@eduvaud.ch	Français, Histoire	1M06
	PITTET Grégoire gregoire.pittet@eduvaud.ch	Économie et droit Chef de file d'économie politique et droit	1E2
	PREISIG Christophe christophe.preisig@eduvaud.ch	Français, Philosophie Chef de file de français	2M09
R	RACINE Denis denis.racine@eduvaud.ch	Français, Philosophie	
	RATNAM Asvine asvine.ratham@eduvaud.ch	Géographie	
	RAY Géraldine geraldine.ray@eduvaud.ch	Sport	
	RÉGLAT Antoine antoine.reglat@eduvaud.ch	Informatique, Mathématiques	
	RENARD SIKOROWSKI Maud maud.renard@eduvaud.ch	Français	3M10
	RIDARD Anthony anthony.ridard@eduvaud.ch	Informatique, Mathématiques	3C2
	ROETHLISBERGER Pierre pierre.rothlisberger@eduvaud.ch	Français	2M11
	ROHRBACH Véronique veronique.rohrbach@eduvaud.ch	Français	1M09
	ROHRBASSER Charles charles.rohrbasser@eduvaud.ch	Anglais, Espagnol Chef de file d'espagnol Médiateur Référent LGBTIQ	2M02
	RUFENER Jérémie jeremie.rufener@eduvaud.ch	Allemand, Histoire	2M07
	RYBICKI Irène irene.rybicki@eduvaud.ch	Chimie	
S	SALVADOR Rafaël rafael.salvador@eduvaud.ch	Français	
	SANCHEZ Yohan yohan.sanchez@eduvaud.ch	Informatique, Physique	
	SCARTOCCI Mélanie melanie.scartocci@eduvaud.ch	Français CIF	

	Nom, prénom	Branche·s enseignée·s	Maîtrise
	SCHERTENLEIB Anne-Sylvie annesylvie.schertenleib@eduvaud.ch	Français	1M02
	SIGRIST Ilona ilona.sigrist@eduvaud.ch	Anglais	2C4
	SIKOROWSKI Jan jan.sikorowski@eduvaud.ch	Allemand Chef de file d'Allemand	3M09
	SOARES Elisabeth elisabeth.soares@eduvaud.ch	Anglais, Français	3M04
	SPRENG Matthew matthew.spreng@eduvaud.ch	Biologie Chef de file de biologie	
T	TARRADELLAS Anton Jean anton.tarradellas@eduvaud.ch	Histoire	
	TEIXEIRA Michaël michael.teixeira@eduvaud.ch	Arts visuels	
	TILLE Muriel muriel.tille@eduvaud.ch	Allemand, Histoire	3M11
	TIOUABI Mustapha mustapha.tiouabi@eduvaud.ch	Chimie	
	TISSOT-DAGUETTE Mireille mireille.tissotdaguette@eduvaud.ch	Mathématiques Doyenne	
	TRACHSEL Malika malika.trachsel@eduvaud.ch	Géographie, Histoire Cheffe de file de géographie	
	TRISCORNIA Christophe christophe.triscornia@eduvaud.ch	Physique	
	TROYON Hélène helene.troyon@eduvaud.ch	Physique	
	TSCHANZ Léonard leonard.tschanz@eduvaud.ch	Mathématiques	
	VALTAT Annabelle annabelle.valtat@eduvaud.ch	Biologie	
V	VERHAGEN Huub huub.verhagen@eduvaud.ch	Physique	
	VIDOR Gian-Marco gianmarco.vidor@eduvaud.ch	Culture antique, Histoire Chef de file de culture antique	
	VOLERY Tania tania.volery@eduvaud.ch	Allemand	1M12
	VOLLENWEIDER Joëlle joelle.vollenweider@vd.ch	Économie et droit Doyenne	
W	WARTENWEILER Irène irene.wartenweiler@eduvaud.ch	Allemand, Français Accompagnement professionnel	
	WEBER Roger roger.weber@eduvaud.ch	Sport	
	WEISS Camille camille.weiss@eduvaud.ch	Français	3M06

	Nom, prénom	Branche·s enseignée·s	Maîtrise
	WICKI Julien julien.wicki@vd.ch	Français Doyen	
	WINTSCH Luc Nicolas luc.wintsch@eduvaud.ch	Anglais	
Z	ZIVKOVIC MIGNEREY Vera vera.zivkovic@eduvaud.ch	Mathématiques	
	ZULETA Annabelle annabelle.zuleta@eduvaud.ch	Anglais	3M02

5.1. Maîtrise de classe

Le·la maître·sse de classe assure le suivi des élèves au quotidien de la vie scolaire. Il·elle est appelé·e à :

- établir et entretenir la concertation entre les maître·sse·s de la classe ; présider le Conseil de l'élève, dont il est le porte-parole en Conférence des maître·sse·s ;
- relayer les informations de la Direction auprès de sa classe et, inversement, les requêtes de sa classe auprès de la Direction ;
- apprécier les justifications d'absences, traiter les demandes ponctuelles de congé (un jour maximum) et gérer les arrivées tardives ;
- informer les parents des élèves mineur·e·s ou majeur·e·s (si les élèves l'autorisent) des problèmes pédagogiques ou disciplinaires rencontrés ;
- saisir le·la doyen·ne responsable de la classe des situations problématiques (résultats insuffisants, absentéisme, conflit, incivilité, etc.).

De gauche à droite : Kaya Loehle, Cassia Freitas

6. Bibliothèque

Les locaux de la bibliothèque ont connu une rénovation importante entre juin et octobre 2023. Les transformations ont eu pour but d'offrir une bibliothèque plus grande et plus confortable avec une salle de conférences et la totalité des documents en libre-accès ainsi que la centralisation des ressources papiers et numériques à un seul endroit, ceci afin de répondre au mieux à vos besoins.

La bibliothèque du gymnase, c'est :

- Des places de travail au calme
- Une vaste collection de documents : livres, DVD, jeux et diverses ressources en ligne
- Des sélections thématiques
- Des activités

Où nous trouver : rez de chaussée du bâtiment A
Catalogue : gyyv.renouvaud.ch

Cassia Freitas, bibliothécaire
Responsable de la bibliothèque
cassia.freitas@eduvaud.ch
024 557 69 61

Kaya Löhle, apprentie
Apprentie AID
kaya.loehle@eduvaud.ch

De gauche à droite : Gradi Bambokela, Nicolas Kunz, Cédric Delmonico, Basil Gass, Joël Chautems

7. Informatique et audiovisuel

Chaque collaborateur·trice et élève bénéficie d'une adresse email « eduvaud » qui lui donne accès aux outils bureautiques et aux plateformes pédagogiques. Des ordinateurs en libre accès sont installés dans la salle de travail de la bibliothèque et dans la passerelle entre le bâtiment A et B, 2e étage. De nombreux cours et supports sont proposés sur la plateforme
« Moodle ».
Le parc informatique et le réseau pédagogique du Gymnase d'Yverdon sont gérés par M. Cédric Delmonico, M. Basil Gass et M. Nicolas Kunz. Le parc audiovisuel, le parc informatique et le réseau administratif sont gérés par M. Joël Chautems.

Cédric Delmonico, enseignant
Responsable informatique
cedric.delmonico@eduvaud.ch

Basil Gass, enseignant
Responsable informatique
basil.gass@eduvaud.ch

Nicolas Kunz, enseignant
Responsable informatique
nicolas.kunz@eduvaud.ch

Joël Chautems, médiamaticien
Responsable de l'audiovisuel, RBA
joel.chautems@vd.ch

Gradi Bambokela, apprenti
Apprenti médiamaticien
gradi.bambokela@eduvaud.ch

Les demandes et les signalements de dysfonctionnements doivent être transmis par courriel à l'adresse :

helpdesk.gyyv@eduvaud.ch

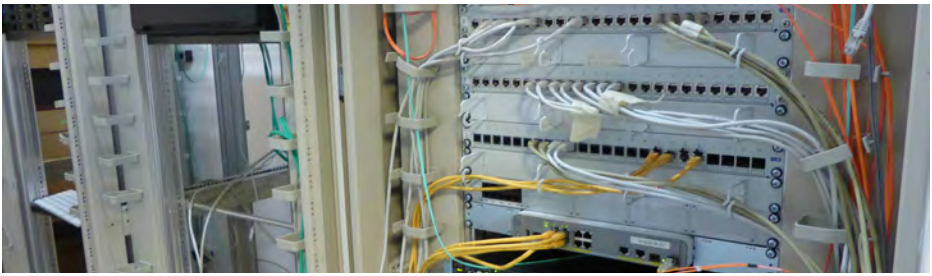

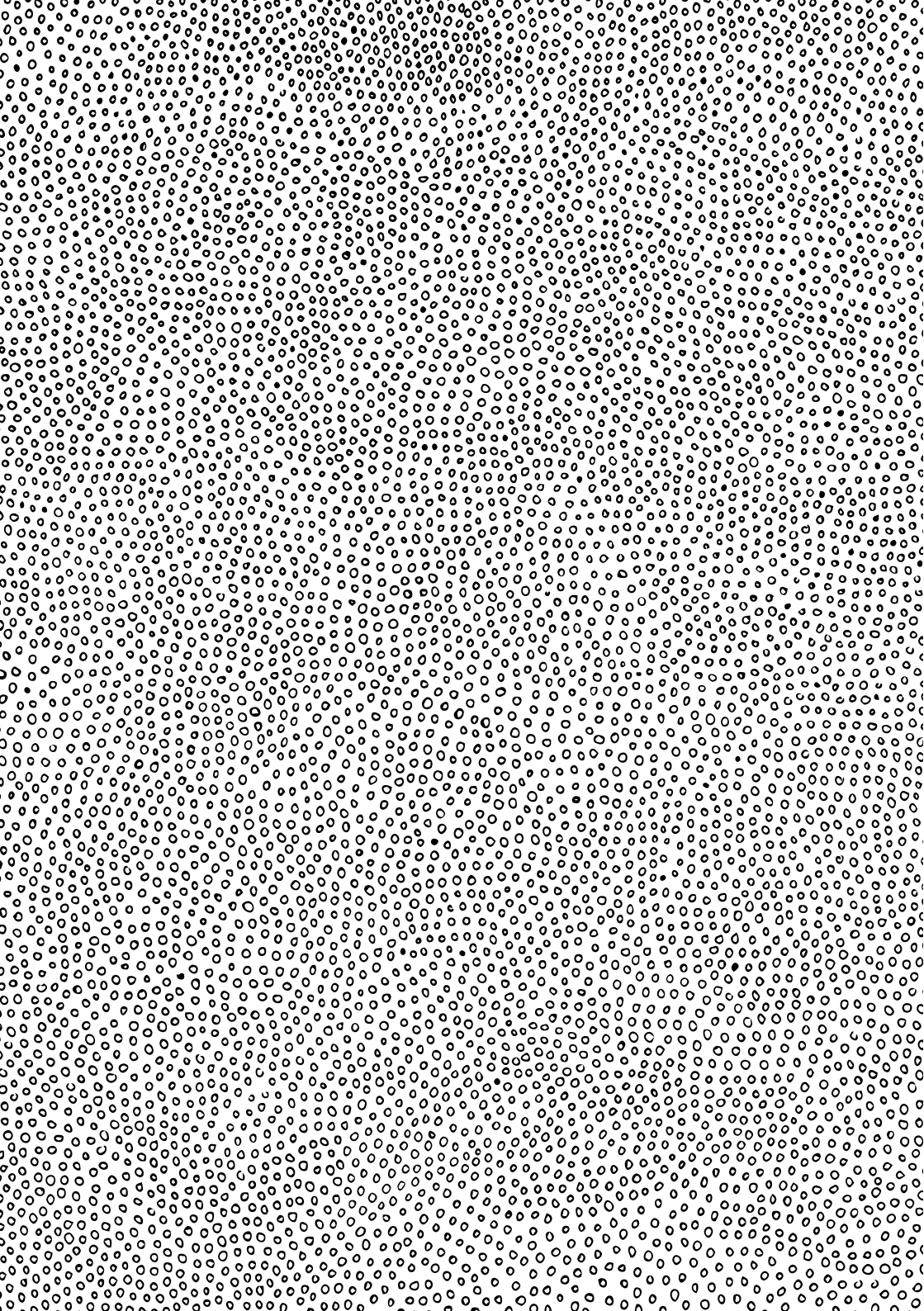

Développer la créativité

8. Durabilité au Gymnase d'Yverdon

8.1. Pourquoi aborder la durabilité au Gymnase ?

À l'heure actuelle, les scientifiques sont d'accord pour affirmer que l'activité humaine a un impact sur l'équilibre planétaire et que plusieurs limites planétaires ont été dépassées, certaines à des niveaux inquiétants. Il est donc crucial que le gymnase, au même titre que d'autres institutions de formation, continue son travail de compréhension des grands enjeux du XXIe siècle tout en réfléchissant aux solutions qui contribuent à transformer la société actuelle en une société plus résiliente. Ainsi, depuis une dizaine d'années, des enseignant·e·s du Gymnase d'Yverdon intègrent la durabilité au sein de l'établissement, que cela soit au niveau de l'institution, au niveau académique ou par les actions menées par différents groupes d'élèves et d'enseignant·e·s. Fort de cette expérience, le gymnase a élaboré un Agenda 2030 construit par des élèves et des enseignant·e·s en collaboration avec la Direction et les différents services de l'établissement afin de poursuivre le travail entrepris en durabilité. Ce programme est piloté par une équipe durabilité composée d'élèves et de représentant·e·s du personnel enseignant et administratif.

8.2. Quels sont les engagements du Gymnase d'Yverdon en matière de durabilité ?

La durabilité s'incarne de plusieurs manières dans notre institution :

- Éducation à la durabilité : intégration de problématiques liées à la durabilité dans l'enseignement (cours, travaux de maturité, projets d'élèves, etc.) ;
- Pôle social : réseau de soutien, mentorat, action Paquets de Noël, etc. ;
- Réduction des déchets : nombreuses actions visant à trier et réduire les déchets (compost, récupération du marc de café, etc.) ;
- Pôle ressources naturelles et biodiversité : rucher, verger de pommiers, prairie sèche, hôtel à insectes, nichoirs, étang, etc. ;
- Bâtiments A, B et D transformés aux normes Minergies P et système de ventilation qui permet une qualité de l'air optimale ;
- Cafétéria comme lieu de formation qui propose une alimentation saine à partir de produits les plus locaux possibles ;
- Encouragement à la mobilité durable : transports publics, infrastructures pour les vélos, etc.

8.3. La ressourcerie du gymnase : la Verrière

La Verrière est un petit local, aménagé cette année, situé au cœur du Gymnase d'Yverdon – au rez-de-chaussée du bâtiment C (côté Cafétéria) – qui permet de donner une seconde vie à des objets, en bon état, mais dont les propriétaires n'ont plus l'utilité.

Il peut s'agir : d'habits, de textile (chaussures, sacs, trousse, etc.), de matériel de cours (livres, cahiers, stylos, etc.), de matériel de sport, et autres en fonction des idées et besoins des élèves et du personnel du GYYV. Ce matériel peut être acheté (via Twint) à très bas prix ou troqué. La Verrière est gérée par un groupe de travail composé d'élèves, d'enseignant·e·s et de membres du personnel du réseau de soutien. Toute personne intéressée peut en tout temps rejoindre le groupe.

La Verrière

La ressourcerie du Gyyv

Cette année, le groupe de travail organisera aussi une vente de matériel scolaire de seconde main (livres, blouses de chimie, etc..) à la rentrée (les horaires seront publiés prochainement). Pour toute information concernant la Verrière (fonctionnement, horaire, etc.) :

8.4. Comment s'engager pour la durabilité ?

Si cette approche et les thématiques liées à la durabilité vous tiennent à cœur et suscitent votre curiosité, nous vous invitons à consulter le site internet du Gymnase d'Yverdon pour de plus amples informations :

www.gyyv.vd.ch/developpementdurable/

Si vous souhaitez rejoindre un groupe existant, en créer un ou encore proposer un projet, vous pouvez vous adresser à :

Frédéric Dind
Référent durabilité
frederic.dind@eduvaud.ch

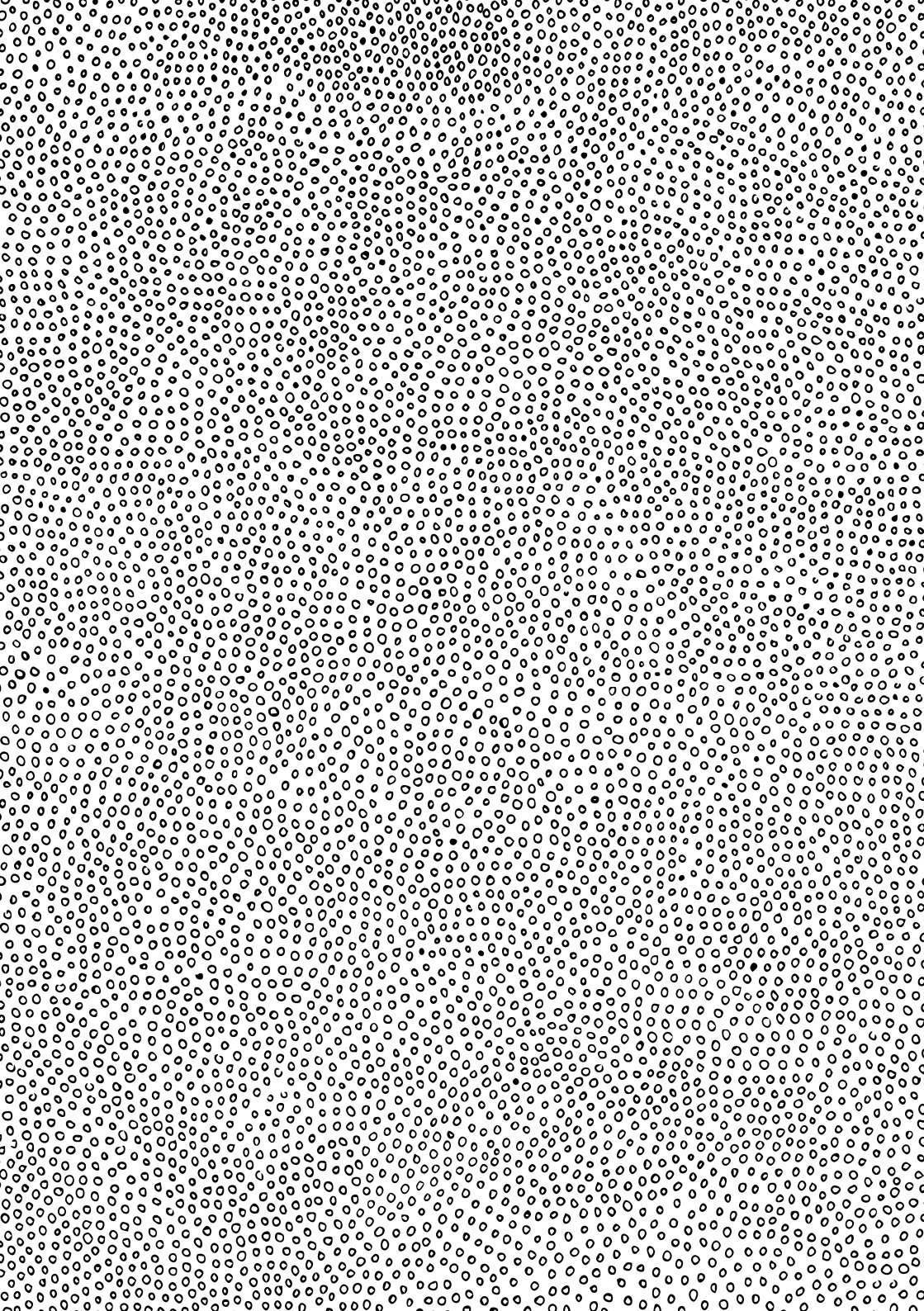

De gauche à droite : Ambroise Goye, Morgan Ciancio, Erika Castro Tavares, Tehani Ellis, Anaïs Amba, Vincent Kämpf, Corinne Gonzalez, Mouna Alami, Rafael Portugues Santos, Aline Pingoud, Capucine Demierre

9. Comité des élèves

Chères et chers élèves du Gymnase d'Yverdon,

Asseyez-vous, détendez-vous et préparez-vous à découvrir le fabuleux monde du Comité des élèves ! Imaginez un groupe d'étudiant·e·s, doté·e·s de supers pouvoirs d'écoute et prêt·e·s à transformer vos idées en réalité.

Le Comité des élèves est comme le Saint Graal des propositions et des améliorations. Nous sommes là pour donner de la voix aux élèves et servir de pont entre les élèves et la direction. Le Conseil des délégué·e·s, qui est le pouvoir législatif, se réunit quelques fois par année afin de discuter des différents événements à venir et de plusieurs thématiques autour du rôle de délégué·e. Le Comité, qui représente donc le pouvoir exécutif, organise les Conseils des délégué·e·s et s'occupe d'organiser des événements et rencontres au cours de l'année.

Nous sommes déjà impatient·e·s de collaborer avec nos futur·e·s délégué·e·s et membres du Comité pour créer une ambiance de folie au gymnase. Alors, apportez vos idées les plus farfelues, vos propositions les plus audacieuses et vos blagues les plus hilarantes. Nous sommes prêt·e·s à travailler dur et à vous offrir une expérience scolaire incroyable.

Alors, que vous soyez un·e as des blagues ou un·e génie créatif, rejoignez-nous au Comité des élèves et aidons toutes et tous ensemble à rendre notre gymnase encore plus génial !

Cordialement,
Comité des élèves, Mouna Alami (présidente 2023-2024)

Anaïs Amba
Présidente
comite-eleves.gyyv@eduvaud.ch

10. LGBTIQ

10.1. Ohana

« Ohana signifie famille. Famille signifie que personne ne doit être abandonné·e·x, ni oublié·e·x. »

Bienvenu·e à Ohana, un groupe LGBTIQ fondé et géré par les élèves du gymnase ouvert à touxtes.

Tout au long de l'année, notre groupe de soutien discute de questions LGBTIQ sans tabou. Chacun·e peut venir y partager son histoire ou poser des questions sans jugement. Notre groupe de projet organise des journées et des semaines d'actions pour sensibiliser contre la discrimination et le harcèlement envers les personnes queers.

10.2. Rejoignez Ohana : le groupe LGBTIQ d'Yverdon pour les jeunes engagé.e.x.s !

Vous vous intéressez aux questions de diversité, d'inclusion et du bien vivre ensemble ? Ohana est fait pour vous ! Nous sommes un groupe de jeunes LGBTIQ ouvert à touxtes, et nous serions ravis de vous accueillir parmi nous.

Chez Ohana, nous croyons en l'importance de créer un espace sûr et convivial où chacun peut s'exprimer librement et être soi-même. Que vous soyez membre de la communauté LGBTIQ ou simplement un·e allié·e·x, vous trouverez chez nous un lieu de partage, de soutien et d'engagement.

Nos rencontres sont l'occasion de discuter, d'échanger des idées et de participer à des projets qui promeuvent la diversité et l'inclusion dans notre société. Ensemble, nous pouvons faire la différence !

Pour plus d'informations, n'hésitez pas à nous contacter à l'adresse mail ohana@eduvaud.ch, sur notre compte Instagram @ohana.gyyv ou à venir à l'une de nos prochaines réunions.

Ohana, c'est bien plus qu'un groupe, c'est une famille. Rejoinez-nous et ensemble, construisons un avenir inclusif et solidaire !

10.3. Maître·sse·s allié·e·s pour les questions LGBTIQ

Constitué au printemps 2021, un groupe de maître·ss·es veillent à l'accueil, l'accompagnement et l'intégration dans l'établissement des élèves queers ou en questionnement. Ce groupe collabore avec Ohana, notamment à la réalisation de projets de prévention afin d'assurer le respect de la diversité pour touxtes. Qui que vous soyez, les personnes suivantes vous reçoivent volontiers pour échanger sur une difficulté ou une question liée à cette thématique.

Joël Chautems	joel.chautems@eduvaud.ch
Noémie Christen	noemie.christen@eduvaud.ch
Anne Folens	anne.folens@eduvaud.ch
Gaëtan Layaz	gaetan.layaz@eduvaud.ch
Jérome Nicole	jerome.nicole@eduvaud.ch
Denis Racine	denis.racine@eduvaud.ch
Jérémie Rufener	jeremie.rufener@eduvaud.ch

Charles Rohrbasser
Référent pour les questions LGBTIQ
charles.rohrbasser@eduvaud.ch

De gauche à droite : Joël Chautems, Jérémie Rufener, Jérôme Nicole, Denis Racine, Charles Rohrbasser, Gaëtan Layaz, Anne Folens
Manque : Noémie Christen

11. Elikya

« On ne les voit pas mais on sait qu'ils sont là »

Nous sommes un groupe d'élèves du gymnase attentifs aux thématiques telles que : le harcèlement, la discrimination, le bien-être etc.

Par la présence de ce groupe et de nos actions au sein du gymnase nous désirons sensibiliser toute personne contribuant à la vie de l'établissement.

Elikya signifie espoir… comme celui que nous désirons transmettre aux personnes victimes d'une quelconque forme d'intimidation…

Soutenus par les professionnels du gymnase, nous nous réunissons plusieurs fois par année et projetons d'organiser divers évènements de prévention afin de soutenir cette cause et d'exprimer notre solidarité.

Que vous soyez intéressé·e, concerné·e ou volontaire, n'hésitez pas à nous rejoindre pour une séance ou plus. Les dates de rencontres vous seront communiquées à la rentrée. Toutes les idées sont les bienvenues dans le groupe.

L'équipe :

Anaïs Amba
anais.amba@eduvaud.ch

Charlotte Grognuz
charlotte.grognuz@eduvaud.ch

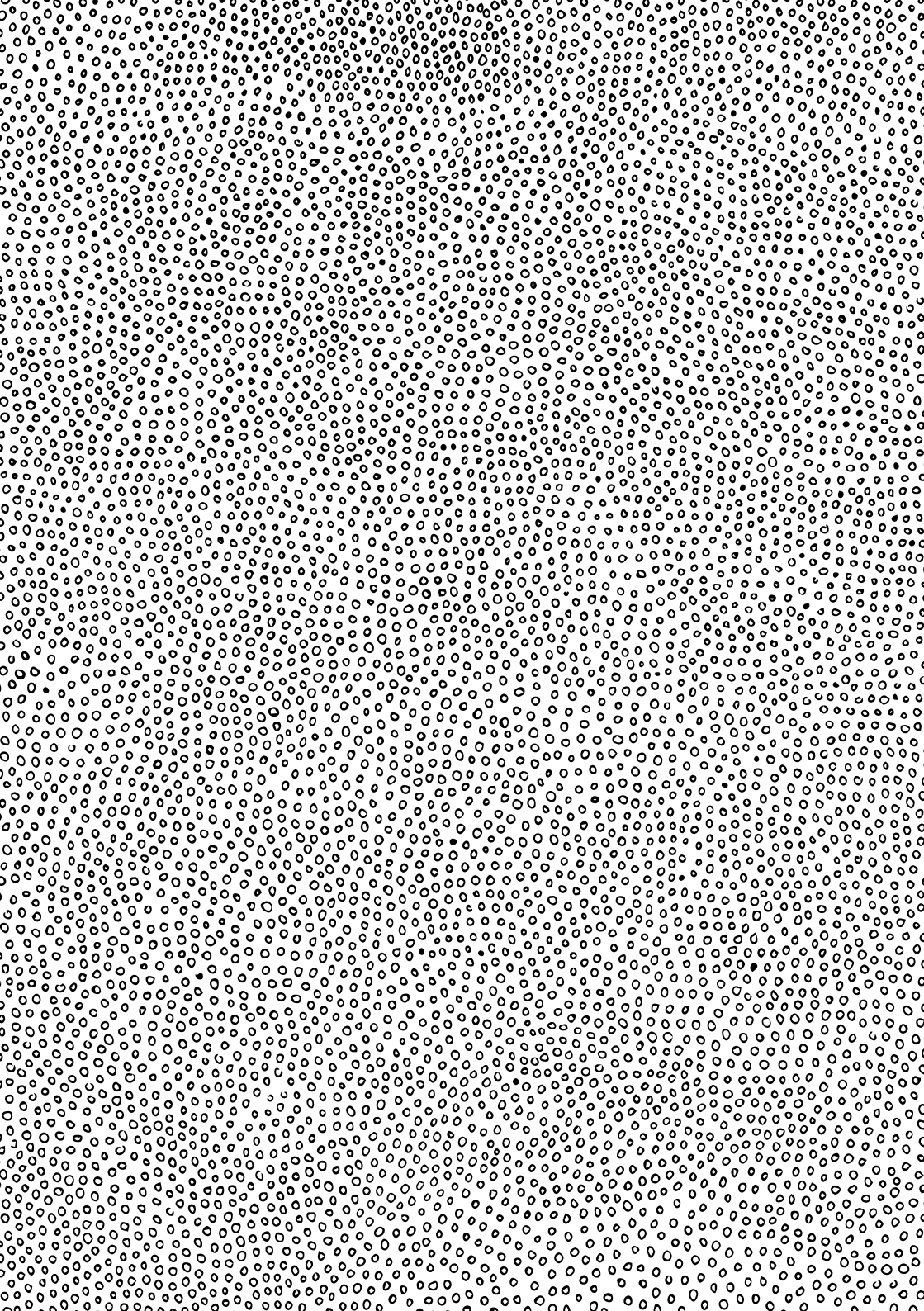

12. Festivals et évènements

12.1. Festival de Noël

Il est incontournable. Chaque année a lieu le festival de Noël. Ce moment de partage qui nous réunit, tant dans la musique que dans la création. Des étudiant·e·s talentueux·ses ont l'honneur de se produire en concert sur la scène du bâtiment A. Durant la journée, nous pouvons assister au concours de pâtisseries des étudiant·e·s, se divertir dans une compétition de jeux vidéos, admirer les élèves en costumes ou encore assister aux joutes oratoires. Tant dans la convivialité que la bienveillance, le festival de Noël est une capsule temporelle de joie et de bonheur qui nous réchauffe le cœur.

Contacts :

Prisca Lehmann, référente culturelle
prisca.lehmann@eduvaud.ch

Julien Wicki, doyen
julien.wicki@vd.ch

12.2. Nuit du cinéma

La Nuit du cinéma invite à une expérience inédite :
un marathon nocturne entièrement dédié au septième art !
Dans un esprit convivial, elle a lieu chaque année en mai au Cinéma Royal de Sainte-Croix. Durant cette soirée, les différents longs métrages projetés proposent autant de fenêtres sur le thème choisi. Réflexion, découverte et délectation sont les maîtres-mots de cet événement tant attendu ! Un repas gourmand accompagne le fil de la soirée.

Contacts :

Vadim Pilloud, enseignant
vadim.pilloud@eduvaud.ch

Camille Weiss, enseignante
camille.weiss@eduvaud.ch

13. Gymnase en fête

13.3. Exposition d'art visuel, concours littéraire et TM en 5 minutes

Nous avons la chance d'admirer toutes les années l'œuvre de chaque élève participant à l'exposition d'arts visuels qui a un thème partagé avec le concours littéraire. Enseignant·e·s et élèves travaillent main dans la main pour organiser cet événement. Les couloirs du gymnase se transforment en galerie d'art contemporain pour notre plus grand plaisir.

Le concours littéraire du Gymnase d'Yverdon a été créé en 2011. Il nous paraissait important d'offrir un espace pour l'écriture créative, connaissant ses bienfaits et répondant à une demande souvent formulée par des élèves principalement entraîné·e·s à l'analyse de texte et à la dissertation. Le concours est stimulant par sa forme ludique, sa liberté dans l'imagination, et son prestige : celui de gagner un prix et d'être publié, sur le site du gymnase. D'emblée, le concours a eu du succès ; nous avons alors reconduit l'aventure qui est devenue maintenant une tradition. Cet évènement est lié à la section des arts visuels aussi bien dans le choix d'une thématique commune que dans le partage convivial du vernissage des oeuvres - remise des prix, maintenant fixé dans les premiers jours du mois de mai. Ainsi, le travail créatif est stimulé sur plusieurs plans, et l'on aborde avec d'autant plus de bonheur un thème sous ses divers aspects.

D'autres événements participent au rayonnement culturel du gymnase :

la participation de classes au « Roman des Romands »

Contact :

Christophe Preisig, enseignant
christophe.preisig@eduvaud.ch

l'organisation de joutes oratoires

Contact :

Olivier Carrard, enseignant
olivier.carrard@eduvaud.ch

GYYV en scène à l'Amalgame et propositions de spectacles dans les théâtres de la région.

Contact :

Prisca Lehmann, référente culturelle
prisca.lehmann@eduvaud.ch

13.4. 50 ans du Gymnase d'Yverdon

Pour les 50 ans du
Gymnase d'Yverdon, vivez
la culture
sous toutes ses couleurs !

Gymnase Yverdon 50
1974 - 2024

Entre ancrage et émancipation

En 2024, le Gymnase d'Yverdon souffle ses cinquante bougies. Un demi-siècle d'existence, c'est l'occasion de réfléchir à l'ancrage de notre établissement dans son époque et dans sa région. A cette occasion, trois propositions constituent les trois objectifs centraux des célébrations :

1. Pendant toute l'année, nous avons l'occasion de vivre une commémoration qui nous permet d'accroître le **sentiment d'appartenance** à une communauté gymnasiale dont le cœur bat particulièrement fort à Yverdon.

2. Les célébrations permettent de **mettre en valeur le travail effectué** par les élèves et par le personnel tout en montrant les **profondes connexions** qui existent entre la communauté gymnasiale et le tissu régional.

3. Cette période est aussi l'occasion de mener une **réflexion sur le chemin parcouru** et **celui qui reste à parcourir** pour remplir la mission fondamentale de transmission qui nous incombe.

La culture à l'honneur

Pour y parvenir, le **fil rouge de la culture** a été choisi comme guide pendant toute l'année 2024. Pour concrétiser cette intention, des festivités ont été imaginées en cinq grands thèmes qui soit se déclinent en moments particuliers soit s'égrènent au fil de l'année 2024 :

1. **« La culture ouvre ses portes »** : Le 8 octobre, la culture yverdonnoise ouvre grandes ses portes aux élèves du Gymnase ! Plus de vingt ateliers leur seront proposés pour découvrir la culture comme vous ne l'avez jamais vue. On vous attend nombreux/ses ! »

2. **« A la rencontre des cultures »** : fort de ses 1400 élèves et de ses 160 collaborateurs/trices, notre gymnase héberge de multiples cultures que nous avons célébrées pendant une semaine consacrée à l'interculturalité ;

3. **« Cultive ton jardin »** : qu'il s'agisse de notre jardin intérieur, du lieu où l'on réfléchit à la durabilité ou du jardin dans lequel on se retrouve et l'on échange, ce thème entend explorer nos jardins lors de différents événements égrenés pendant toute l'année 2024 ;

4. **« Cultiver les savoirs »** : au cœur de notre mission, il y a la transmission des savoirs disciplinaires avec lesquels nous entretenons des liens très forts. Ce thème entend montrer leur richesse, leurs interconnexions et leur rôle pour éclairer le monde dans lequel on vit lors de différents événements, au gymnase ou en ville, pendant toute l'année 2024 ;

5. **« Culture en fête »** : du festival de Noël à des vernissages ou des concours, notre établissement abrite déjà plusieurs moments festifs qui montrent le talent de nos élèves et de nos collègues. Ce thème entend valoriser ces moments lors de leurs éditions 2024.

Plus de vingt événements ont déjà eu lieu dans la première partie de l'année… et autant arrivent jusqu'en décembre !

Découvrez le programme complet sur

www.gymnase-yverdon.ch/50ans

ainsi que dans nos pages spéciales dans *La Région*.

L'équipe de projet :

De gauche à droite : Joël Chautems, Prisca Lehmann, Julien Wicki, Eric Oulevay, Christian Henchoz

Joël Chautems
Médiamaticien
joel.chautems@vd.ch

Prisca Lehmann
Référente curtuelle
prisca.lehmann@eduvaud.ch

Eric Oulevay
Président de l'AlumnY
eoulevay@hispeed.ch

Julien Wicki
Doyen affaires culturelles et partenaires extérieurs
julien.wicki@vd.ch

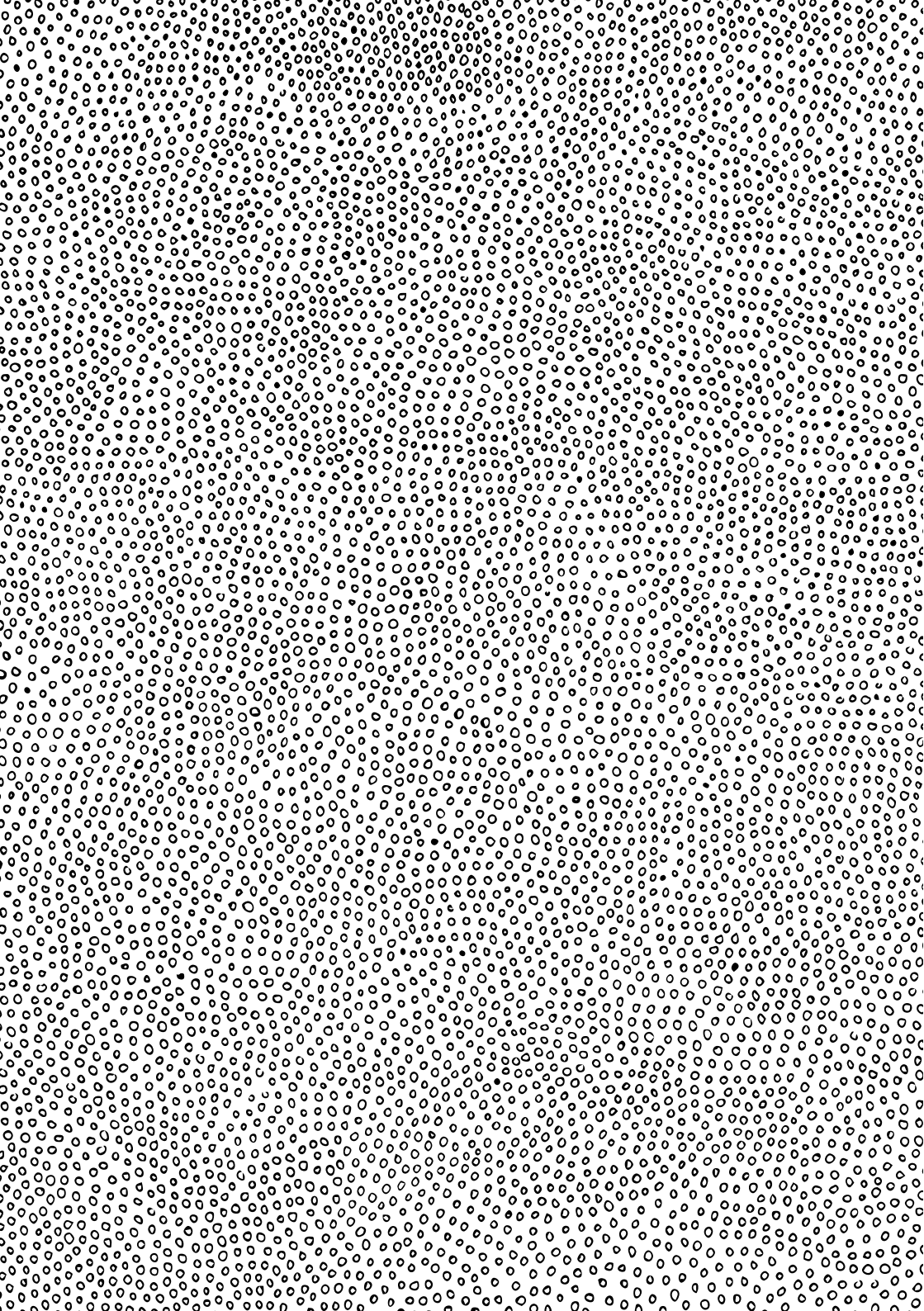

Cultiver la bienveillance

Disponibilité - Partage - Bienveillance
Un espace ressource d'écoute et de lien

De gauche à droite : Charles Rohrbasser, Marc Kiener, Jérôme Nicole, Didier Perrenoud, Nathalie Gigandet, Justine Jaunin, Aline Pingoud, Solange Rhyn, Delphine Perret, Sandrine Amy, Laurence Segalla Bernasconi

14. Équipe PSPS

L'équipe PSPS (Promotion de la Santé et Prévention en milieu Scolaire) coordonées par deux délégué·e·s PSPS, est constituée du service de santé, de la médiation, de l'aumônerie, de l'orientation professionnelle et scolaire, et d'une doyenne.

14.1. Service de santé

Le service de santé est un lieu d'accueil pour les jeunes et leur famille. L'équipe infirmière propose un accompagnement professionnel pour toute question en lien avec le bien-être.
Spécialisé·e·s en santé communautaire, les infirmières et infirmiers scolaires offrent des prestations durables de promotion de la santé et de prévention dans le respect de la confidentialité et des choix des jeunes dans une visée inclusive.

- Soins personnalisés, écoute et soutien
- Évaluation, orientation et collaboration avec les partenaires et les réseaux de soins
- Accompagnement dans des situations individuelles, diverses et imprévisibles (complexités psycho-sociales et familiales, urgences, incidents critiques) et dans des expériences de santé spécifiques (maladies chroniques, handicap)
- Participation à la mise en place de projets de promotion de la santé avec les professionnels de l'école (équipe PSPS)
- Information sur les prestations infirmières à l'ensemble de la communauté scolaire

Dans le canton de Vaud, la santé à l'école est gérée par l'Unité PSPS (Unité de Promotion de la Santé et de Prévention en milieu Scolaire)
Pour en savoir plus :
https://www.vd.ch/themes/formation/sante-a-lecole/equipes-psps/infirmieres-scolaires/

Contact :

Solange Rhyn, infirmière
solange.rhyn-hildbrand@avasad.ch
079 878 37 38

Nathalie Gigandet, infirmière
nathalie.gigandet@avasad.ch
079 159 29 38

021 340 75 06
servicesante.gyyverdon@avasad.ch

Ouvert du lundi au vendredi
Emplacement :
bâtiment D, sous la cafétéria

14.2. Médiation

Vous rencontrez un problème personnel ou de groupe...
Vous vous sentez mal dans votre peau, moche, nul·le, différent·e, seul·e, blessé·e, incompris·e, impuissant·e... Vous vivez une situation familiale ou affective difficile, des problèmes financiers, un conflit, du harcèlement, de la violence...
Vous n'avez plus la motivation, vous avez de la peine à vous mettre au travail, à vous organiser, à être efficace… Vous dormez mal, vous êtes stressé·e, anxieux·se, vous consommez, vous avez l'impression de ne plus rien contrôler, vous vous sentez dépassé·e... Vous en avez assez, vous n'y arrivez plus, vous n'y croyez plus, vous n'y voyez plus de sens… Vous vous faites du souci pour un·e proche, un ami·e…

Ne restez pas seul·e...

... Et si on en parlait sans jugement et en toute confidentialité ?

Charles Rohrbasser, médiateur
charles.rohrbasser@eduvaud.ch
077 453 29 59

Marc Kiener, médiateur
marc.kiener@eduvaud.ch
078 403 26 10

Contact :

- Mail ou SMS (nom, prénom, classe)
- Boîte aux lettres « médiation » (un mot avec votre nom, prénom, n° natel).
- Salle des maître·sse·s.

« Écouter l'autre, c'est le faire exister »

14.3. Orientation scolaire et professionnelle

Différents besoins et diverses raisons peuvent amener à recourir à un·e psychologue conseiller·ère en orientation scolaire et professionnelle durant son parcours gymnasial. Les demandes les plus fréquentes sont :

- Découvrir des domaines et des professions
- Bien se connaître et faire un choix éclairé
- Connaître les filières et les formations
- Rebondir en présence de difficultés durant la formation
- Rechercher une place d'apprentissage ou de stage

Quelle que soit la raison, n'hésitez pas à prendre contact avec le psychologue conseiller en orientation pour bénéficier d'un conseil professionnel, dans une confidentialité complète et dans un cadre bienveillant et sans jugement, afin de répondre à vos questionnements et vous accompagner dans votre réflexion.

Didier Perrenoud,
psychologue conseiller en orientation scolaire et professionnelle
didier.perrenoud@vd.ch
024 557 69 74

Laurence Segalla Bernasconi,
psychologue conseillère en orientation scolaire et professionnelle
laurence.segalla-bernasconi@vd.ch
024 557 69 74

14.4. Délégué·e·s PSPS

Les délégué·e·s PSPS coordonnent les projets visant à promouvoir le bien-être des élèves sur des thèmes comme :

- la santé
- la diversité
- le climat d'école

Ces projets sont menés par les membres de l'équipe PSPS, des enseignant·e·s et des élèves.

Vous voulez vous investir dans des projets pour améliorer l'ambiance ?
Vous souhaitez exprimer un besoin ou une idée pour le gymnase ?
Différents groupes sont déjà au travail, d'autres n'attendent que d'être créés.

Contact : email ou boîte aux lettres

Delphine Perret Naguib, déléguée PSPS
delphine.perret@eduvaud.ch

Jérôme Nicole, délégué PSPS
jerome.nicole@eduvaud.ch

15. Psychologue

Vous êtes confronté·e·s à des difficultés en lien avec vos études ? Vous vivez des difficultés dans le cadre de votre famille ou avec vos amis ? Vous ressentez une perte de motivation, questionnez vos choix, votre vie ? Nous vivons tous nos « coups de mou » et nous avons tous, par moments, besoin de soutien extérieur pour y voir plus clair !

Le psychologue est présent pour vous et vous reçoit sur rendez-vous dans un cadre bienveillant et en toute confidentialité.

Ses missions :

- Vous soutenir et vous apporter une aide spécifique en cas de difficultés relationnelles, affectives, d'apprentissage, d'intégration ou de comportements dans le milieu scolaire ou familial.
- Vous accompagner et rechercher ensemble des solutions au plus près de vos besoins actuels.
- Son rôle est également d'appuyer la mission de formation de l'école en apportant les compétences et connaissances professionnelles spécifiques au sein des équipes des établissements.

Vous souhaitez prendre rendez-vous ? Contactez-moi par e-mail !

Contact :

Jérôme Borcard, psychologue
jerome.borcard@vd.ch
079 777 12 71

Emplacement : bâtiment D, sous la cafétéria

16. Dispositif de travail social

Vous avez des questions d'argent, de permis de séjour, de logement, en lien avec les assurances sociales ou encore d'ordre juridique ?

Vous rencontrez des difficultés personnelles, familiales, relationnelles ? Vous êtes en décrochage scolaire ?

La travailleuse sociale peut vous accompagner dans la recherche de solutions et dans des démarches socio-administratives. Elle peut également vous orienter vers les différents partenaires externes à l'école.

Toutes les démarches sont effectuées avec votre accord. La confidentialité dans l'échange d'information est garantie.

Présente dans le gymnase, elle travaille en collaboration directe avec la direction, le corps enseignant ainsi que les autres professionnel·le·s du réseau d'aide interne. Selon les besoins et les thématiques, elle participe aux différents groupes de travail ainsi qu'aux événements spécifiques du gymnase.

Contact :

Aline Pingoud, travailleuse sociale
aline.pingoud@vd.ch
079 374 37 48

Absente le mardi matin et le mercredi
Emplacement : bâtiment D, sous la cafétéria

17. Besoins particuliers

En cas de besoins spécifiques, un·e élève peut faire une demande de soutien auprès de son·sa maître·sse de classe ou de son·sa doyen·ne de volée.

Si les difficultés rencontrées sont importantes, un réseau pluridisciplinaire sera mis en place pour suivre le parcours gymnasial de l'élève. Le réseau sera alors composé de l'élève, du·de la maître·sse de classe, du·de la doyen·ne, de la·des infirmière·s, du·de la thérapeute, des parents si l'élève est mineur·e.

Allophonie
Les élèves allophones peuvent bénéficier de cours intensifs de français dispensés individuellement ou en petits groupes.

Troubles instrumentaux (dyslexie, dysorthographie, dyscalculie, dyspraxie, TDA/H, HPI)
Les élèves présentant un ou des troubles instrumentaux attestés par un thérapeute peuvent bénéficier de mesures d'aménagement des conditions dans lesquelles se déroulent les apprentissages et les évaluations. Les objectifs de formation ne sont quant à eux pas adaptés.

Moyens auxiliaires :

- Autorisation de l'utilisation d'un ordinateur/iPad privé pour prendre des notes en classe ;
- Mise à disposition d'un ordinateur/iPad du gymnase pour les évaluations selon directive interne.

Besoins de santé particulier
Si vous présentez une problématique de santé chronique ou ponctuelle, un problème psychique (crise d'angoisse, troubles alimentaires), des problèmes somatiques tels que : diabète, allergie, épilepsie, etc, vous pouvez vous adresser au service de santé où les infirmières sont à disposition pour vous accompagner et en discuter selon vos souhaits.

18. Coup de Pouce

- Vous êtes élève du GYYV ou étudiant·e (ancien·ne élève du GYYV), vous avez des compétences dans une ou plusieurs branches et vous souhaitez apporter votre aide.

Inscrivez-vous comme répétitrice/répétiteur.

- Vous êtes élève du GYYV ou écolière ou écolier (3-11H) et vous avez besoin de soutien dans une ou plusieurs branches.

Consultez la liste des répétitrices et répétiteurs et prenez contact.

Afin d'assurer un service de qualité, le niveau des répétitrices et répétiteurs dans les branches proposées à l'appui est validé par le gymnase avant que les coordonnées de contact ne soient publiées sur le site du gymnase en libre-service.

Les répétitrices et répétiteurs sont libres d'établir leur tarif. Toutefois, des tarifs conformes aux tarifs du CVAJ leur sont conseillés.

Pour toute information, inscription ou recherche de répétiteur·rice : scannez le QR-code ou rendez-vous sur le site du gymnase.

Contact :

Sandrine Amy, doyenne soutien à la formation
sandrine.amy@vd.ch

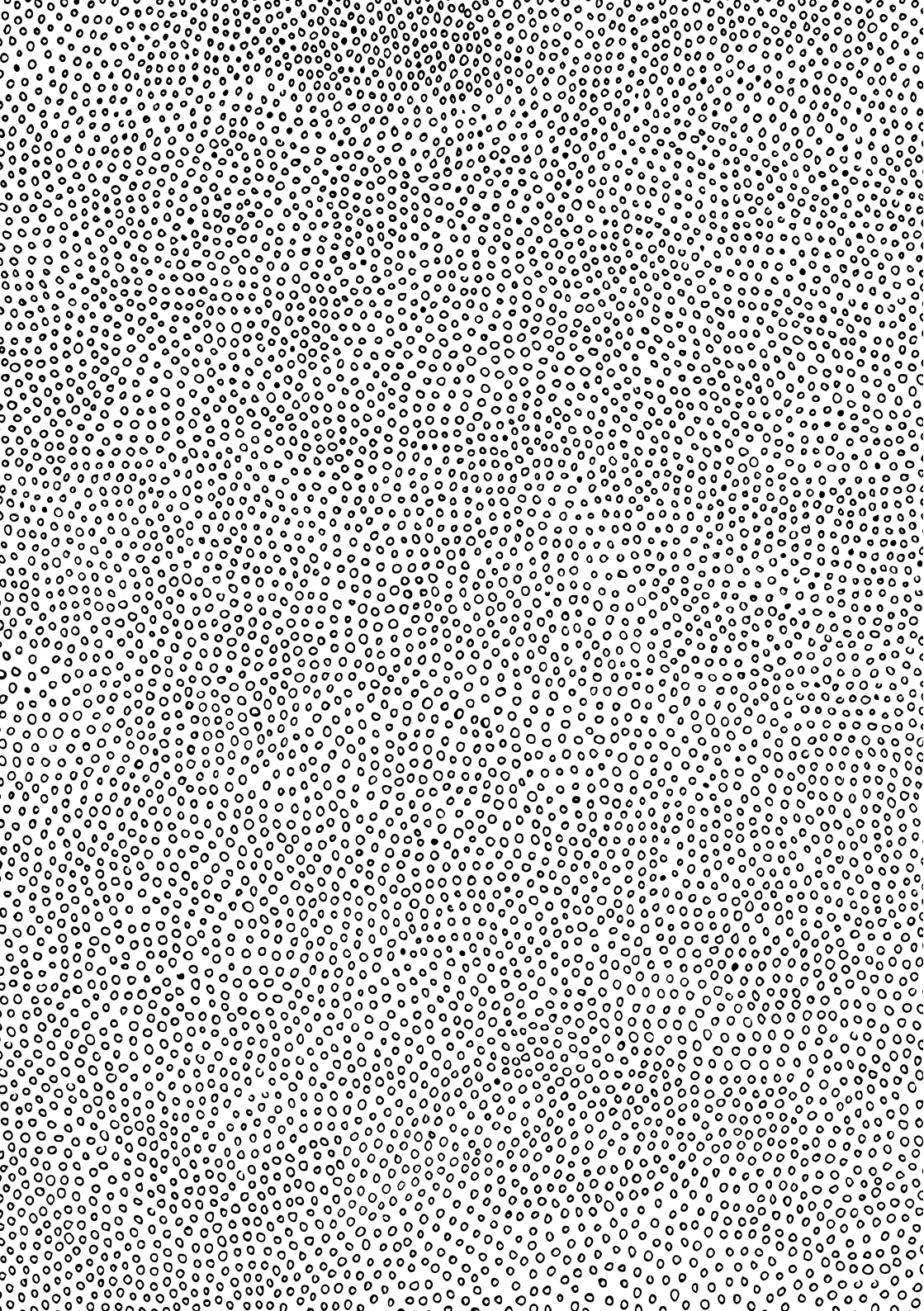

Informations pratiques

De gauche à droite : François Schopfer, Anne Dutoit, Emeline Robert, Simon Favre. Manque : Ludovic Berset

19. Réfectoire et cafétéria

Le Gymnase d'Yverdon et le Centre d'orientation et de formation professionnelle (COFOP) assurent la gestion de la cafétéria du gymnase. Le COFOP forme des jeunes libéré·e·s de la scolarité obligatoire qui ne peuvent suivre une filière traditionnelle de formation professionnelle. Ainsi, conformément à sa volonté politique de permettre à chacun et à chacune d'obtenir une formation certifiante, l'État de Vaud offre des places d'apprentissage dans ses propres locaux et dans un environnement original et motivant, car ces apprenti·e·s cuisinent pour d'autres jeunes en formation. Concrètement, les apprenti·e·s sont formé·e·s par quatre professionnel·le·s, deux en cuisine, une pour les gestionnaires en intendance et une pour les spécialistes en restauration de système ainsi qu'une enseignante en branches générales.

Emeline Robert, formatrice
Spécialiste en restauration de système

Anne Dutoit, formatrice
Spécialiste gestionnaire en intendance

Simon Favre, formateur
Cuisinier

Ludovic Berset, formateur
Cuisinier

François Schopfer, formateur
Cuisinier

Nous accueillons les élèves et collaborateur·trice·s du gymnase ainsi que leurs invité·e·s de 7h30 à 15h00 du lundi au vendredi (repas chaud de 11h30 à 13h00).

2 menus à choix à CHF 9.- incluant du végétarien régulièrement.
Choix de pâtes et buffet de salades.
Snacks « sur le pouce » : sandwichs (aussi végétariens), fruits, boissons, etc.
Approvisionnement en grande partie local (viande, céréales, etc.)
Paiement par carte (sans contact) et avec Twint.

Nous aurons le plaisir de vous recevoir à notre restaurant d'application 2 fois par semaine. Réservations au près de Madame Robert, minimum une semaine à l'avance.

Des fours micro-ondes sont à votre disposition. Les plateaux sont rangés sur les chariots après les repas et la vaisselle reste dans le réfectoire.

20. Bâtiments

Bâtiment A :
Salles de classes, bibliothèque, responsables informatiques, médiamaticiens, salle de travail

Bâtiment B :
Salles spéciales, direction, décanat, secrétariat

Bâtiment C :
Salles de classes, décanat, médiation

Bâtiment D :
Réfectoire et cafétéria, service de santé, aumônerie, psychologue, travailleuse sociale, orientation scolaire et professionnelle

Bâtiment E :
Salle omnisport

Bâtiment F :
Salle de gymnastique

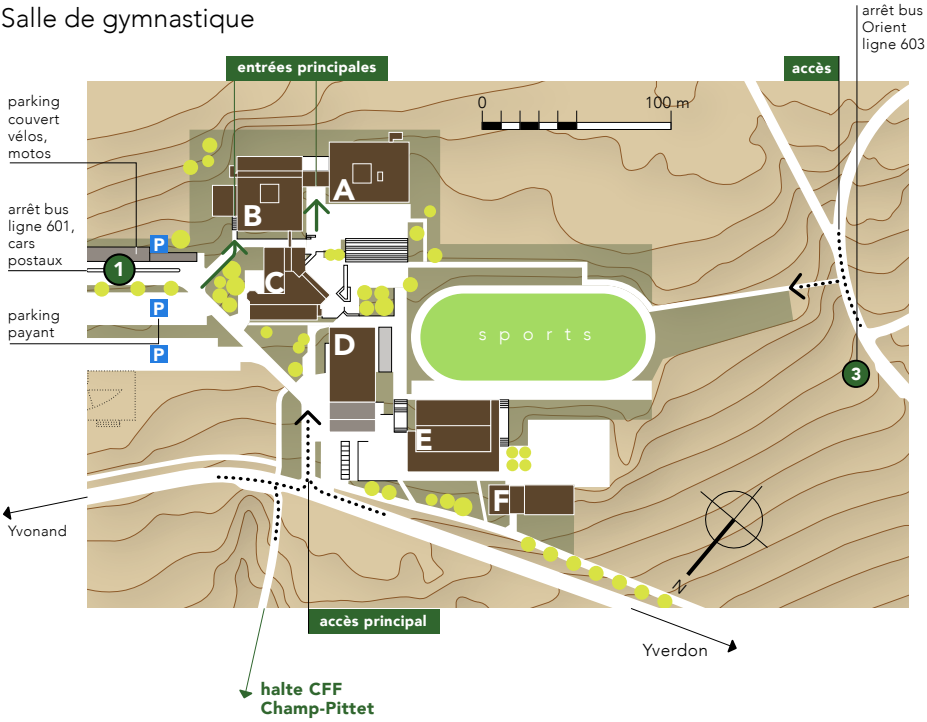

21. Conciergerie

Nous avons tous·tes la chance de travailler sur un magnifique site entouré de verdure. Merci de respecter les lieux et le travail des concierges, de laisser les salles dans l'état où vous souhaitez les retrouver. Un balai ainsi qu'une brosse et ramassoire sont disponibles dans chaque bâtiment.

De gauche à droite : Manuel Cernadas, Asuenda Maria Baia, Paulo Lopes
Manque : Christophe Agustoni

Paulo Lopes, responsable concierge
paulo.lopes@vd.ch

Manuel Cernadas
Concierge

Ausenda Maria Baia
Concierge

Christophe Agustoni
Apprenti

22. Finances, assurances responsabilités

22.1. Écolage

Un écolage annuel de CHF 720.- est perçu pour les élèves de l'École de maturité, l'École de commerce et de l'École de culture générale. Un dégrèvement est prévu pour les familles de plusieurs enfants. Les parents reçoivent en début d'année scolaire tous les renseignements utiles à ce propos.

22.2. Bourses d'étude

En application de la loi du 11 septembre 1973 sur l'aide aux études et à la formation professionnelle, des demandes de bourses peuvent être présentées pour les études gymnasiales. Les formulaires ad hoc et tous les renseignements sont disponibles sur le site de l'office cantonal des bourses d'études et d'apprentissage (OCBE) : www.vd.ch/ocbe ou par téléphone au 021 316 33 70.

22.3. Taxe d'inscription

Tous·tes les élèves doivent s'acquitter annuellement d'une taxe d'inscription de CHF 70.-. Cette taxe est due même pour les bénéficiaires d'une bourse d'études. Il en va de même en cas d'annulation de l'inscription ou d'interruption des études.

22.4. Assurances, obligations

Les élèves mineur·e·s comme majeur·e·s doivent obligatoirement être assuré·e·s auprès d'une caisse maladie et accidents reconnue par la Confédération. L'école ne conclut aucune assurance complémentaire en faveur des élèves, qui ne sont donc assuré·e·s qu'à titre personnel. La couverture de leur assurance doit s'étendre également aux accidents. Par ailleurs, aucune assurance contre le vol n'est contractée par l'école en faveur des élèves.

22.5. Majorité civile

La majorité civile à 18 ans rend majeur·e·s une partie importante des élèves des établissements secondaires supérieurs vaudois en cours d'études gymnasiales.

Pour les élèves majeur·e·s et leurs parents, les conséquences principales sont les suivantes :

- l'écolage, la taxe annuelle et les autres contributions financières sont facturés aux élèves majeurs; l'obligation d'entretien faite aux parents, prévue à l'article 277 du Code Civil, subsiste ;
- la responsabilité d'éventuels dégâts matériels incombe aux élèves majeur·e·s ; il convient donc de vérifier l'adéquation des assurances (responsabilité civile notamment) à la nouvelle situation ;
- les informations concernant le déroulement de la scolarité, les sanctions et les résultats scolaires sont adressés directement à l'élève majeur ;
- un·e élève majeur·e moyennant une déclaration écrite de sa main peut quitter de son propre chef le gymnase.

Le régime légal confère une autonomie complète sur les plans civil et juridique aux élèves majeur·e·s. Leurs responsabilités s'en trouvent accrues en conséquence. Il leur appartient d'informer leurs parents de leur situation scolaire.

23. Calendrier

Le calendrier de l'année scolaire peut être consulté sur le portail numérique du Gymnase d'Yverdon en suivant les instructions depuis le site web du Helpdesk : Portail numérique > Helpdesk > Outils informatiques - Elèves > Accéder au calendrier des élèves.

Vous pouvez également accéder à cette page en scannant le code QR ci-dessous :

23.1. Horaire journalier

La journée est découpée en 11 périodes comme suit :

	Début	Fin	Pause
1	8h05	8h50	
			5′
2	8h55	9h40	
			20′
3	10h00	10h45	
			5′
4	10h50	11h35	
			5′
5	11h40	12h25	
			0′
6	12h25	13h10	
			5′
7	13h15	14h00	
			5′
8	14h05	14h50	
			5′
9	14h55	15h40	
			5′
10	15h45	16h30	
			5′
11	16h35	17h20	

La pause de midi est généralement courte (une période) le lundi, le mardi, le mercredi et le vendredi. Elle est longue le jeudi (deux périodes) pour permettre la tenue de cours facultatifs.

Dès le 16 décembre 2024, le nouvel horaire CFF va entraîner des changements importants pour tous les transports publics de la région. Le Gymnase va modi-

fier son horaire pour s'adapter à ces changements en décalant ses horaires de 10 minutes.

Horaire journalier dès le 16 décembre 2024 :

	Début	Fin	Pause
1	8h15	9h00	
			5'
2	9h05	9h50	
			20'
3	10h10	10h55	
			5'
4	11h00	11h45	
			5'
5	11h50	12h35	
			0'
6	12h30	13h20	
			5'
7	13h25	14h10	
			5'
8	14h15	15h00	
			5'
9	15h05	15h50	
			5'
10	15h55	16h40	
			5'
11	16h45	17h30	

23.2. Rattrapages de travaux écrits

Les séances de rattrapage de travaux écrits ont lieu le samedi. Les dates sont indiquées dans le calendrier en ligne sur le site du gymnase. Les élèves sont tenu·e·s de se conformer strictement à l'horaire indiqué.

23.3. Vacances scolaires

Au moment d'établir leurs projets de voyage, parents et élèves veilleront à se conformer aux dates des vacances scolaires : www.vd.ch/fr/autorites/departements/dfjc/vacances-scolaires/. Aucun congé n'est en principe accordé pour les jours qui les précèdent ou les suivent immédiatement. La Direction, les maître·sse·s et, en particulier, les répondant·e·s des travaux de maturité peuvent convoquer un·e élève entre la fin des cours et le début officiel des vacances d'été.

23.4. Semaine spéciale

Une semaine mi-mars est dédiée à des activités spécifiques. Les classes de 1re et de 2e année participent à des activités parascolaires. Les classes de 2e année de l'École de commerce accomplissent en principe un stage. Si le stage n'a pas pu être fixé d'ici aux vacances de Noël, les élèves s'inscrivent dans les activités encore libres. Les classes de 3e année (École de maturité, École de culture générale et de l'École de commerce) effectuent un voyage d'études.

23.5. Cours facultatifs

Profitez de nos cours facultatifs !
Les cours facultatifs ont lieu dès la 3e semaine de cours. Première séance sans engagement, inscription définitive pour toute l'année scolaire dès le deuxième cours. Bulletin d'inscription disponible sur Moodle ou auprès de l'enseignant-e du cours, à rendre le vendredi de la 4e semaine de cours.
Horaires et salles disponibles sur Moodle dès la rentrée.

24. Réglement interne

Le réglement interne peut être consulté sur le site du Gymnase d'Yverdon en activant le lien : Accueil > Réglement.

Vous pouvez également le consulter en scannant le code QR ci-dessous :

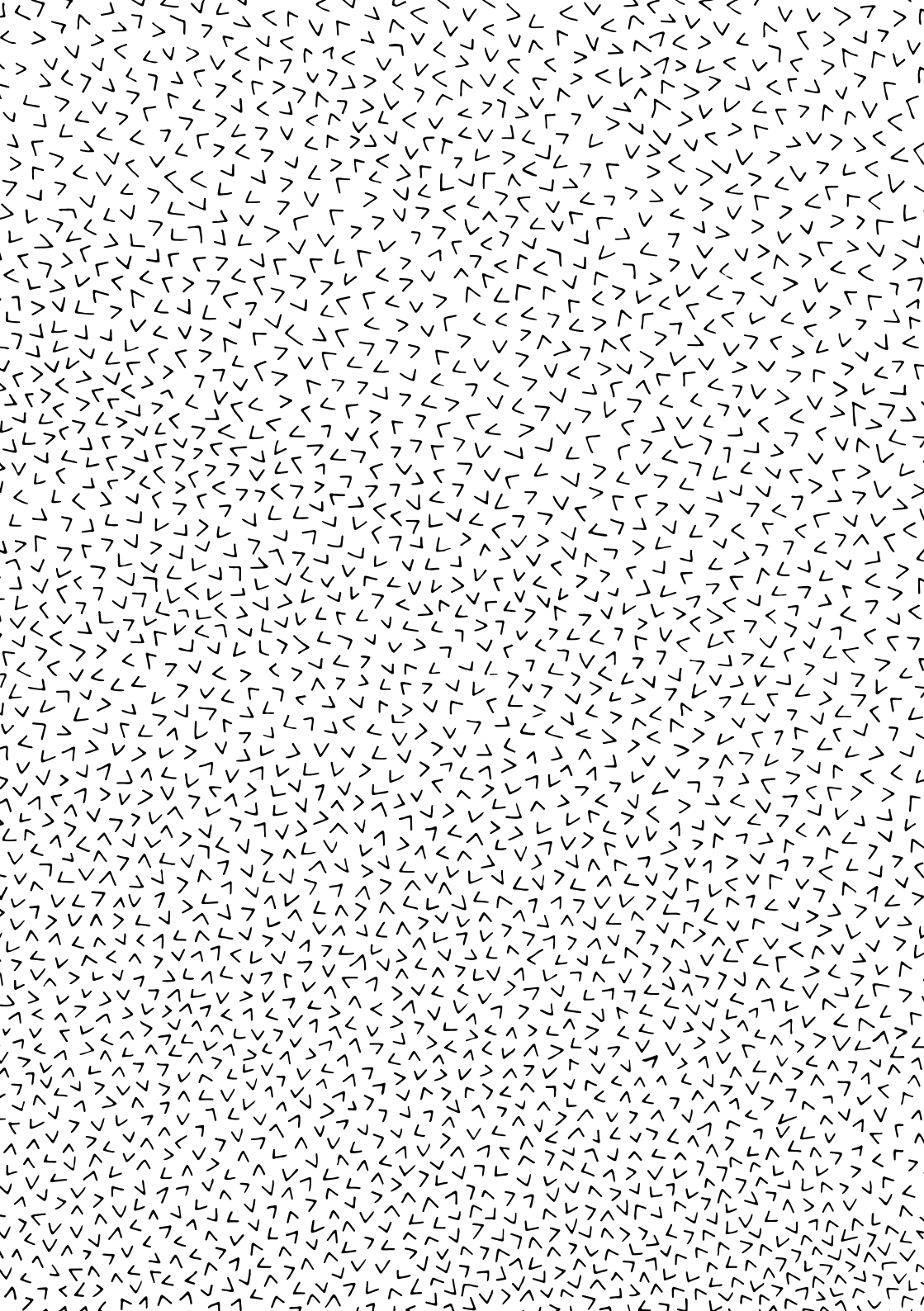

Gymnase d'Yverdon
Route du Gymnase 6
1400 Cheseaux-Noréaz

024 557 69 69

Papier 100% recyclé
Brochure imprimée en Suisse

Gymnase d'Yverdon
Entreprise formatrice depuis 1979

GYMNASEYVERDON